KOLEJNOŚĆ MONTAŻU:

Uwaga: podczas montażu elementy należy układać na miękkim i czystym podłożu np.: ręcznik, koc. Nie montować mebla na dywanie, wykładzinie itp. *Nie stosowanie się do zaleceń producenta może spowodować zarysowanie powierzchni mebla.*

1. W otwory o średnicy 8 mm znajdujące się w krawędziach elementów wbić kołki ***f1***.
   Uwaga: W przypadku stwierdzenia, że któryś z kołków wystaje z otworu na długość większą niż 10 mm, należy go dobić, wymienić lub skrócić, gdyż przy składaniu może on spowodować uszkodzenie boku. ***Przypadki takie nie podlegają reklamacji!***
2. W dolne krawędzie elementów **6**, **7** wbić elementy ***k39²***. Następnie w elementy ***k39²*** wkręcić ślizgacze ***k39³***.
3. W odpowiednie otwory w elementach **3**, **4** wcisnąć mimośrody ***r1***.
4. W odpowiednie otwory w ścianach bocznych **1** wkręcić trzpienie ***r16***.
5. Złożyć segment zgodnie z rys. i połączyć za pomocą konfirmatów ***e1*** i złącz mimośrodowych ***r1*** używając kluczyka ***z1***.
6. Ułożyć korpus segmentu frontem do dołu na równej powierzchni, ustawiając go tak, aby jego przekątne były równe.
7. Ścianę tylną **5** przybić na obwodzie gwoździkami ***l1***.
8. Elementy **6** połączyć z elementem **7** stosując klej ***y1***.
9. Zmontowane elementy **6**, ***7*** połączyć z elementem **4** stosując klej ***y1***.
10. Ustawić segment i wypoziomować wkręcając lub wykręcając ślizgacze ***k39³***.

ZESTAWIENIE AKCESORIÓW:

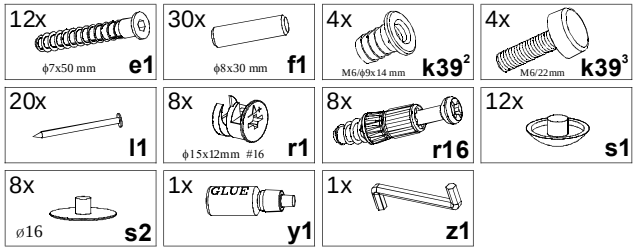

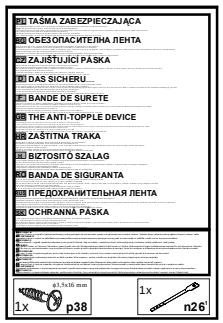

Szanowny Kliencie, w przypadku zgłaszania reklamacji, prosimy posługiwać się numerem kodu podanym w instrukcji montażu. Wszelkie uwagi i reklamacje należy zgłaszać do punktu zakupu mebla. Nie należy montować elementów, jeżeli zostaną zauważone wady lub uszkodzenia tych elementów. Powierzchnię mebli należy czyścić wilgotną szmatką lub papierowym ręcznikiem. Nie używać chemicznych środków czystości!

BRW Spółka z o.o.

Instrukcja montażu

capslocki

co/10/2

WYMIARY GABARYTOWE:

SZEROKOŚĆ: **20 cm,** WYSOKOŚĆ: **95,5 cm,** GŁĘBOKOŚĆ: **17,5 cm**

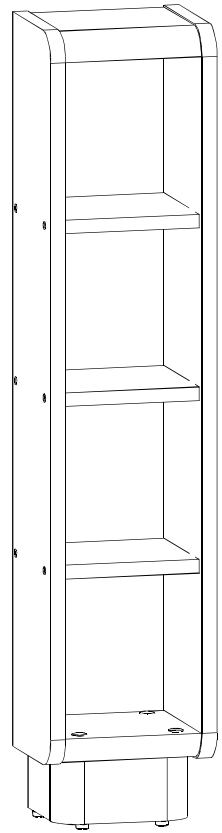

BRW Sp. z o. o. 39-300 MIELEC, ul. WOJSKA POLSKIEGO 3.

P28-S25-co/10/2-M_IN1-KOR01

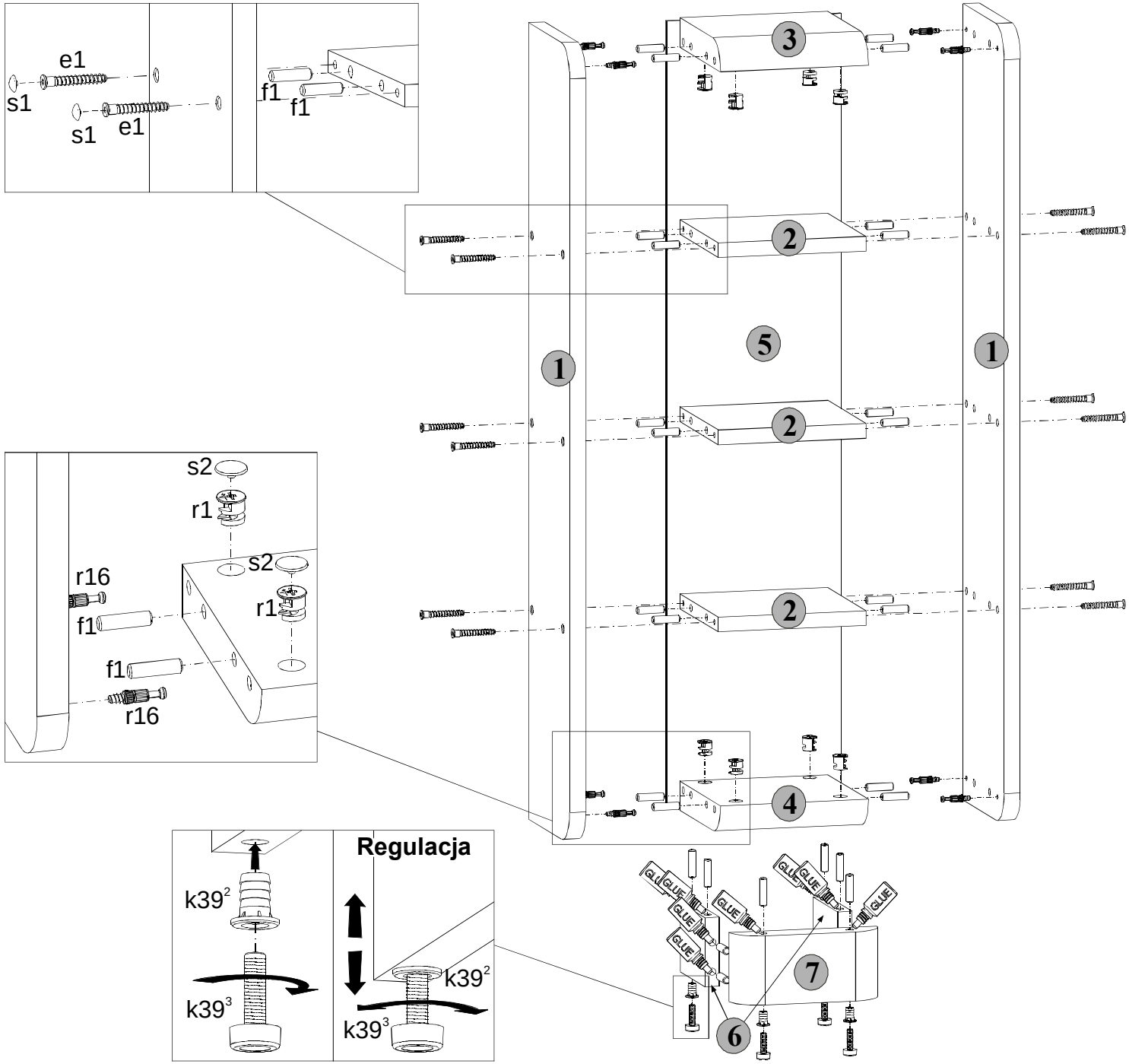

Symbol elementu	Wymiary	Kod
1	864x170	S25-135
2	164x158	S25-318
3	164x168	S25-316
4	164x168	S25-317
5	854x194	S25-913
6	102x75	S25-418
7	164x75	S25-416