

## KOLEJNOŚĆ MONTAŻU:

Przed przystąpieniem do montażu frontów i uchwytów należy zapoznać się z pozostałymi instrukcjami dołączonymi do paczki korpusów.

**Uwaga:** podczas montażu elementy należy układać na miękkim i czystym podłożu np.: ręcznik, koc. Nie montować mebla na dywanie, wykładzinie itp. *Nie stosowanie się do zaleceń producenta może spowodować zarysowanie powierzchni mebla.*

**Uwaga:** Ustalić rodzaj frontu (górný, dolny, lewy, prawy, okap, szuflada itp.)

1. Ułożyć fronty na równej powierzchni. Do frontu 2 przykręcić prowadniki zawiasów **b3** wkrętami **e2**.
2. Delikatnie wbić puszkę zawiasów **a8,a9** do frontu 1 i przykręcić wkrętami **p51**.
3. Zamocować fronty i wyregulować wg rys.
4. Przykręcić uchwyt **c77** wkrętami **j8**.

## ZESTAWIENIE AKCESORIÓW:

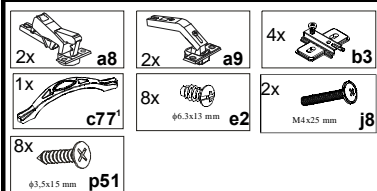

Do montażu potrzebne są:  
You need for fitting-up:  
Zur Montage werden Sie brauchen:

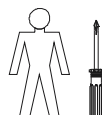

Szanowny Kliencie, w przypadku zgłaszania reklamacji, prosimy posługiwać się numerem kodu podanym w instrukcji montażu. Wszelkie uwagi i reklamacje należy zgłaszać do punktu zakupu mebla. Nie należy montować elementów, jeżeli zostaną zauważone wady lub uszkodzenia tych elementów. Powierznię mebli należy czyścić wilgotną szmatką lub papierowym ręcznikiem.

Nie używać chemicznych środków czystości !



## INSTRUKCJA MONTAŻU FRONTU CLASSIC DRW NFD-713/317\_PD/PD

### WYMIARY GABARYTOWE:

SZEROKOŚĆ:32,5 cm, WYSOKOŚĆ:72 cm, GRUBOŚĆ:2,0 cm

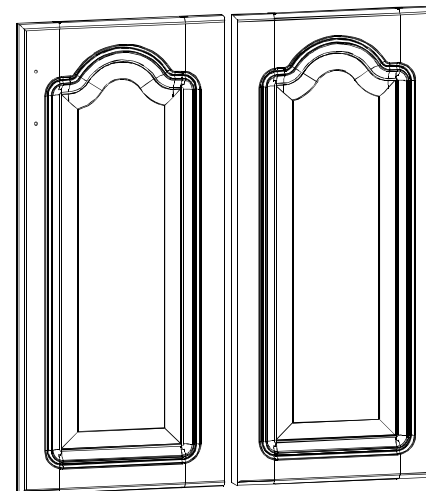

**BLACK RED WHITE S.A.**  
ul. KRZESZOWSKA 63, 23-400 BIŁGORAJ  
e-mail: brw@brw.com.pl, <http://www.brw.com.pl>

P28-K06-NFD\_713/317\_PD/PD-M\_IN1-FRN02

Symbol elementu	Wymiary	Kod
1	713x317	QM1-10029
2	713x317	QM1-10030/A

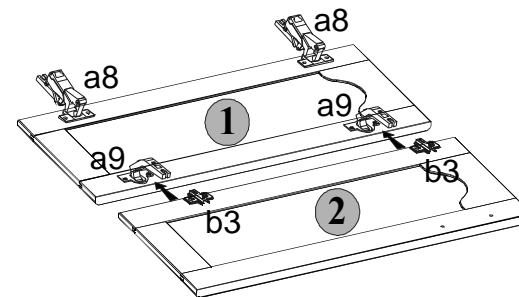
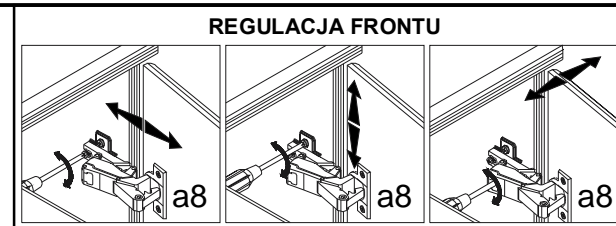
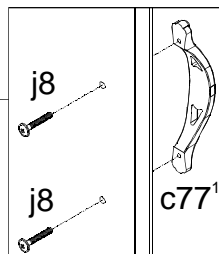
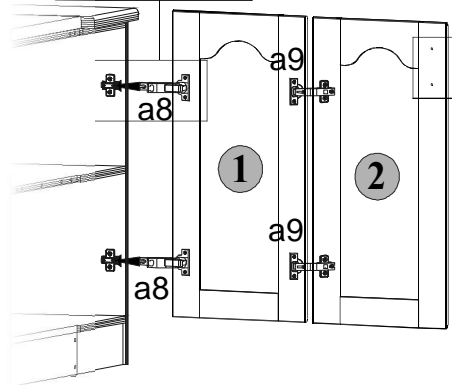
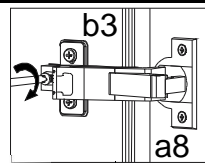

Ustawienie zawiasu w zależności od grubości frontów.

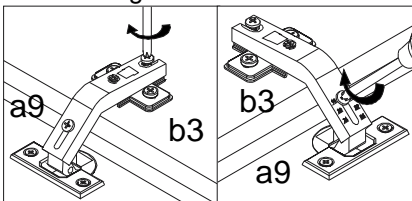

**FRONTY WYSTĘPUJĄ  
W KORPUSIE:**

-NKDNW-90/82

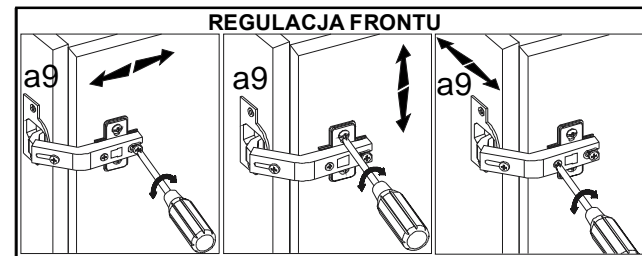

Symbol	Wymiar	Kod
1	713x317	QM1-10029
2	713x317	QM1-10030/A

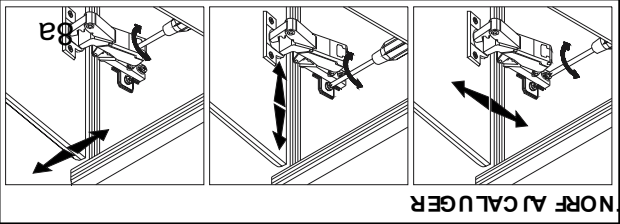
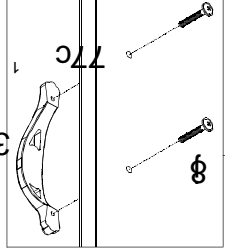
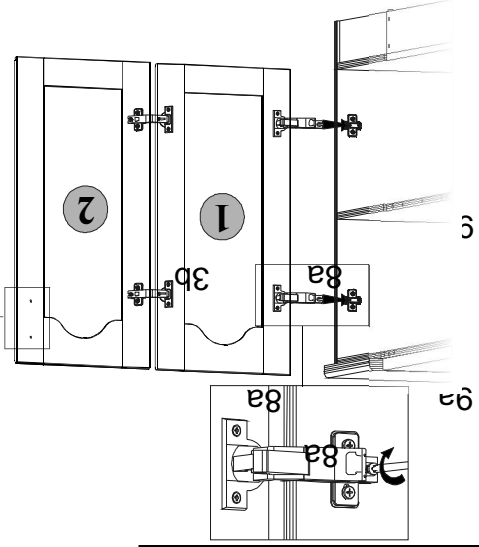

UTNORF AJCAL UGER

8a

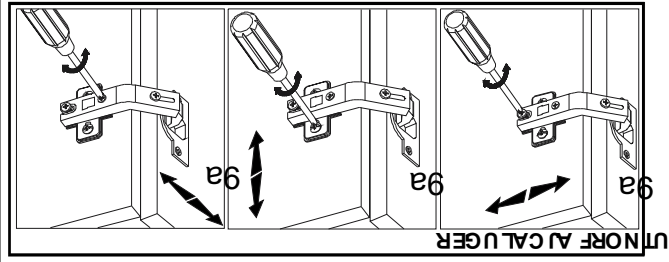
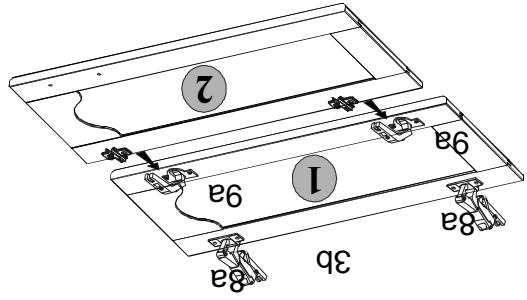

UTNORF AJCAL UGER

20 NRF 1 N \_ M DP DP\_ 713 317 \_ DFN 60 K 82 P

J EP A  
E SY WYTORF  
E SUPROK W  
2809 WMDKN

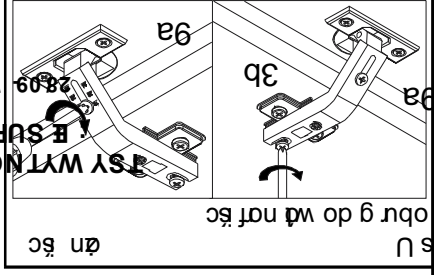

3b

ø az wusa waz e n e w e s U  
obur g do wd narf b c

8a

DP DP 713 317 DFN  
 WRD 0 SSALC UTNORF

BLACK RED WHITE

ZU

ATNOMAJCKURTSM

E WOTYRABAGYRA MY W

OBURG CŞ : CŞ :

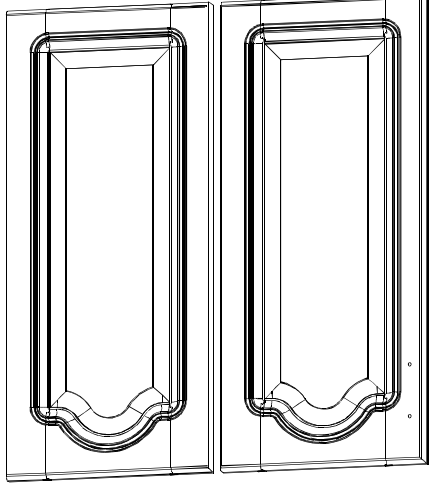

J AR0G

20 NRF 1 N\_M DP DP\_713 317\_DFN 60 K 82 P

ONUEL OK ZU ATNOM

Před přistápením do montáží frontů i uchytychů patří zapoznat se z pozostalými instrukciami dołączonymi do paczki korpusów.

**Uwaga:** podczas montażu elementów należy układać na miękkim dywanie, wykładzinie itp. Nie stosowanie się do zaleceń producenta może spowodować zarysowanie powierzchni mebla. **Uwaga:** Ustalić rodzaj frontu (górny, dolny, lewy, prawy, okap, szuflada itp.)

1. Ułożyć fronty na równej powierzchni. Do frontu 2 przykręcić prowadniki zawiasów b3 wkrętami e2.
2. Delikatnie wbić puszkę zawiasów a8,a9 do frontu 1 i przykręcić wkrętami p51.
3. Zamocować fronty i wyregulować wg rys.
4. Przykręcić uchwyt c77 wkrętami j8.

ZESTAWIENIE AKCESORIÓW:

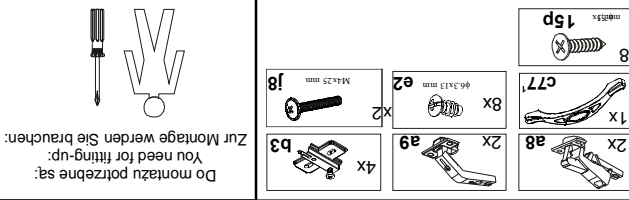

Szanowny Kliencie, w przypadku zgłaszania reklamacji, prosimy posługiwać się numerem kodu podanym w instrukcji montażu. Wszelkie uwagi i reklamacje należy zgłaszać do punktu zakupu mebla. Nie należy montować elementów, jeżeli zostaną zauważone wady lub uszkodzenia. Wykonajcie elementy, Powierzchnie mebli należy czyścić wilgotną szmatką, lub papierowym ręcznikiem. Nie używać chemicznych środków czyszczących.